Anti-Mobbing-Kalender
Schuljahr 2023/2024

Das Beste aus dem Plakatwettbewerb „Wir sind stärker als Mobbing!“ 2023

Grundschulen

Anti-Mobbing-Tag-Bündnis S-H

www.antimobbingtag-sh.de

Schirmherr Daniel Günther,
Ministerpräsident des Landes Schleswig-Holstein

Respekt! Fairness! Vielfalt!

Unterstützt durch:

Die Techniker

AKJS SH
Aktion Kinder- und Jugendschutz

SH
Schleswig-Holstein

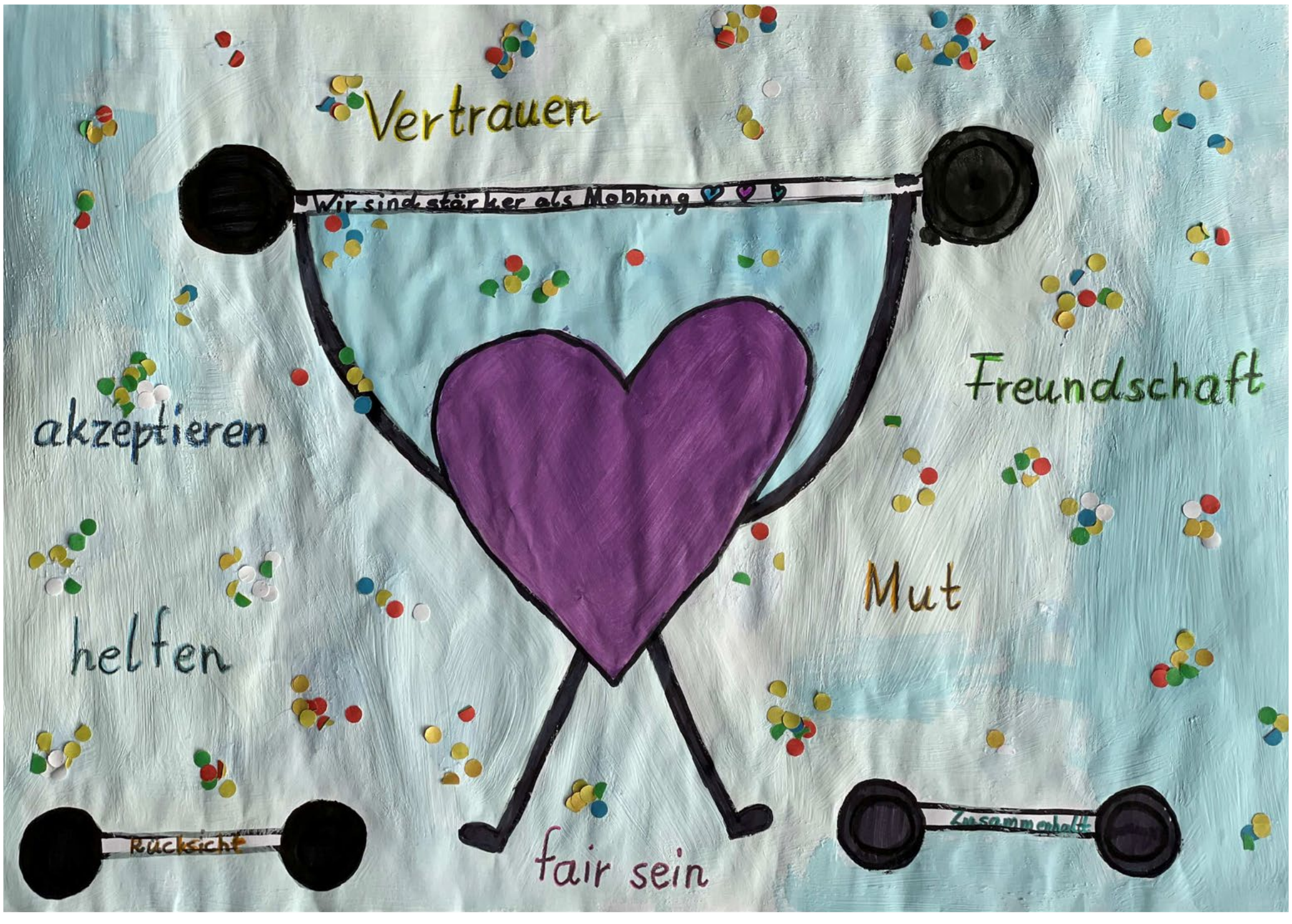

Isabell, Lucy-Joline, Zoe Lynn und Paulina, Klasse 3b, Carl-Orff-Schule Bargteheide

Respekt! Fairness! Vielfalt!

Anti-Mobbing-Tag am 2. Dezember

Plakatwettbewerb

Schirmherr Daniel Günther,
Ministerpräsident des Landes Schleswig-Holstein

www.antimobbingtag-sh.de

Unterstützt durch: Die Techniker

August 2023

Di	Mi	Do	Fr	Sa	So	Mo	Di	Mi	Do	Fr	Sa	So	Mo	Di	Mi	Do	Fr	Sa	So	Mo	Di	Mi	Do	Fr	Sa	So	Mo	Di	Mi	Do
1	2	3	4	5	6	7	8	9	10	11	12	13	14	15	16	17	18	19	20	21	22	23	24	25	26	27	28	29	30	31

Sommerferien

Emma, Chiara, Nele, Alina und Rabbiya, Klasse 4e, Nordlicht-Schule Süderbrarup

Respekt! Fairness! Vielfalt!

Anti-Mobbing-Tag am 2. Dezember
Plakatwettbewerb
Schirmherr Daniel Günther,
Ministerpräsident des Landes Schleswig-Holstein

www.antimobbingtag-sh.de

Unterstützt durch: Die Techniker

September 2023

Fr	Sa	So	Mo	Di	Mi	Do	Fr	Sa	So	Mo	Di	Mi	Do	Fr	Sa	So	Mo	Di	Mi	Do	Fr	Sa	So	Mo	Di	Mi	Do	Fr	Sa
1	2	3	4	5	6	7	8	9	10	11	12	13	14	15	16	17	18	19	20	21	22	23	24	25	26	27	28	29	30

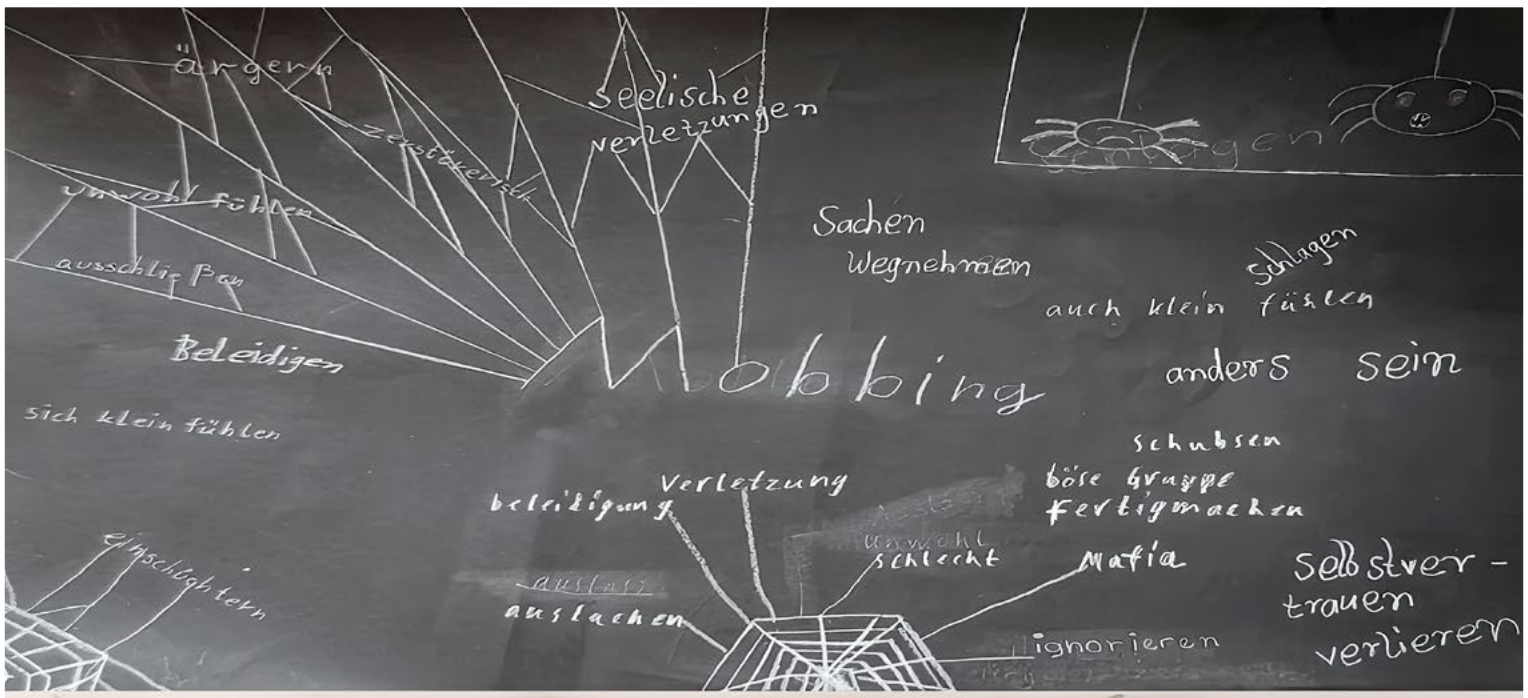

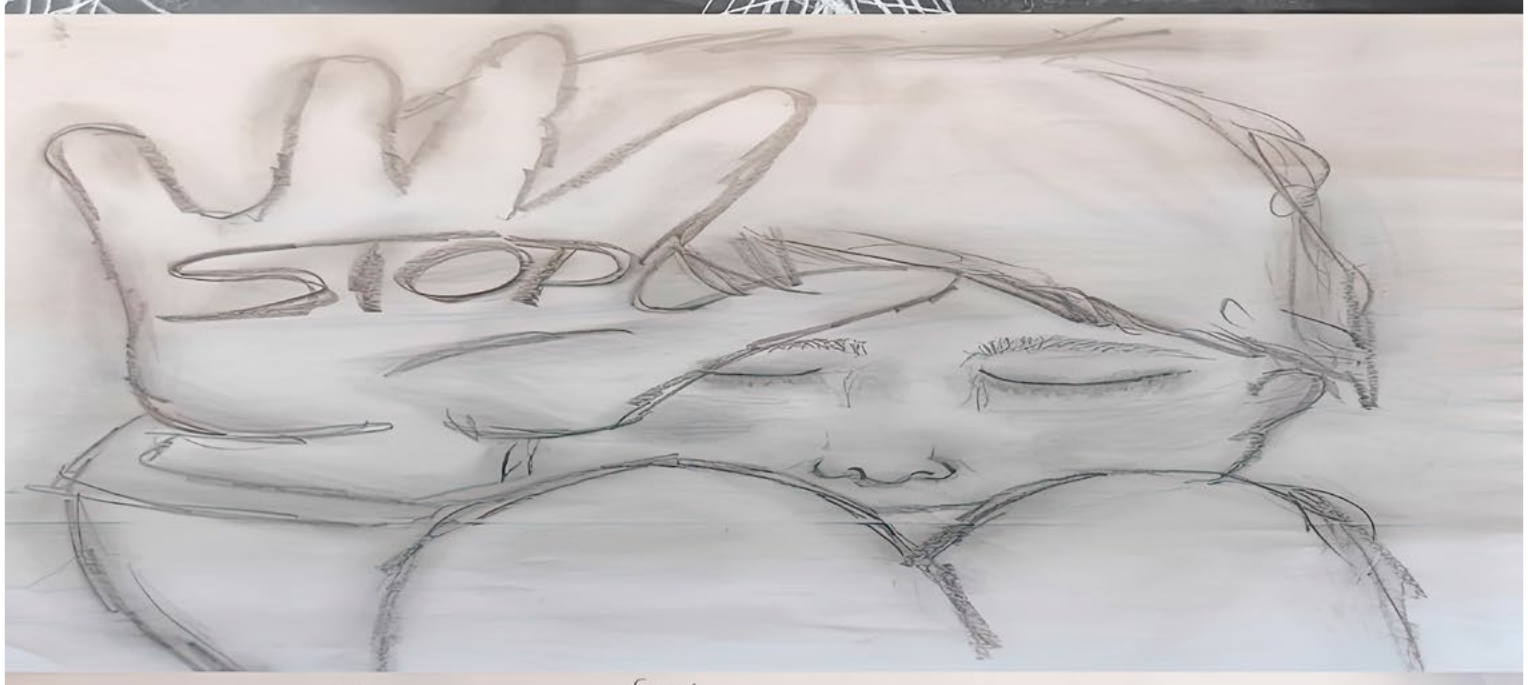

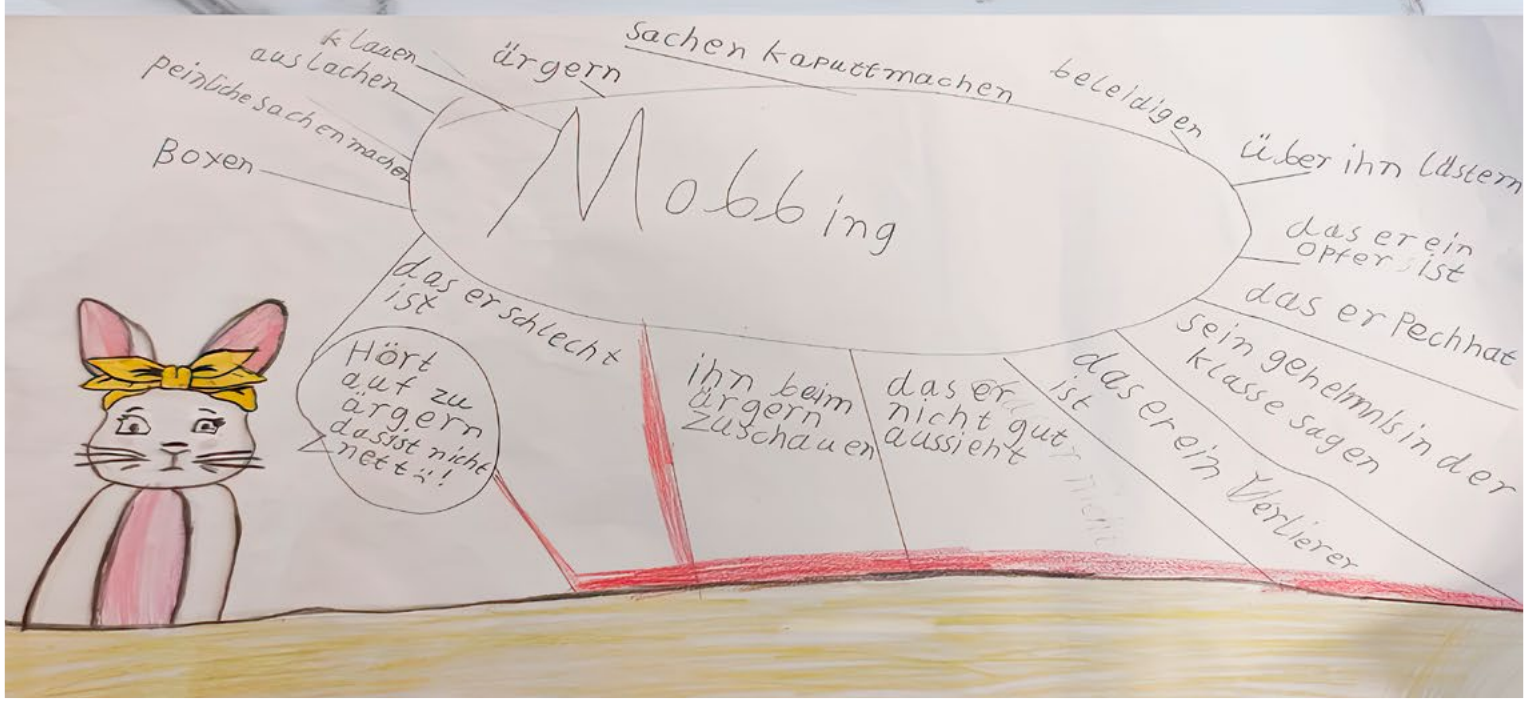

Hasenklasse, Klasse 3 und 4, Klaus-Groth-Schule Husum

Respekt! Fairness! Vielfalt!

Anti-Mobbing-Tag am 2. Dezember

Plakatwettbewerb

Schirmherr Daniel Günther,
Ministerpräsident des Landes Schleswig-Holstein

www.antimobbingtag-sh.de

Unterstützt durch: Die Techniker

Oktober 2023

3.10. Tag der Deutschen Einheit 31.10. Reformationstag

So	Mo	Di	Mi	Do	Fr	Sa	So	Mo	Di	Mi	Do	Fr	Sa	So	Mo	Di	Mi	Do	Fr	Sa	So	Mo	Di	Mi	Do	Fr	Sa	So	Mo	Di
1	2	3	4	5	6	7	8	9	10	11	12	13	14	15	16	17	18	19	20	21	22	23	24	25	26	27	28	29	30	31

Herbstferien

Leny und Safiye, Klasse 3, Grundschule an der Schwale Neumünster

Respekt! Fairness! Vielfalt!

www.antimobbingtag-sh.de

Anti-Mobbing-Tag am 2. Dezember

Plakatwettbewerb

Schirmherr Daniel Günther,
Ministerpräsident des Landes Schleswig-Holstein

Unterstützt durch: Die Techniker

November 2023

Mi	Do	Fr	Sa	So	Mo	Di	Mi	Do	Fr	Sa	So	Mo	Di	Mi	Do	Fr	Sa	So	Mo	Di	Mi	Do	Fr	Sa	So	Mo	Di	Mi	Do
1	2	3	4	5	6	7	8	9	10	11	12	13	14	15	16	17	18	19	20	21	22	23	24	25	26	27	28	29	30

Svea und Anastasia, Klasse 3a, Kirsten Boie Schule Barsbüttel

Respekt! Fairness! Vielfalt!

Anti-Mobbing-Tag am 2. Dezember

Plakatwettbewerb

Schirmherr Daniel Günther,
Ministerpräsident des Landes Schleswig-Holstein

www.antimobbingtag-sh.de

Unterstützt durch: Die Techniker

Dezember 2023

25.12. 1. Weihnachtstag 26.12. 2. Weihnachtstag 31.12. Silvester

Fr	Sa	So	Mo	Di	Mi	Do	Fr	Sa	So	Mo	Di	Mi	Do	Fr	Sa	So	Mo	Di	Mi	Do	Fr	Sa	So	Mo	Di	Mi	Do	Fr	Sa	So
1	2	3	4	5	6	7	8	9	10	11	12	13	14	15	16	17	18	19	20	21	22	23	24	25	26	27	28	29	30	31
	Anti-Mobbing-Tag																									Weihnachtsferien				

Löwenklasse, Klasse 3a, Kirsten Boie Schule Barsbüttel

Respekt! Fairness! Vielfalt!

Anti-Mobbing-Tag am 2. Dezember

Plakatwettbewerb

Schirmherr Daniel Günther,
Ministerpräsident des Landes Schleswig-Holstein

www.antimobbingtag-sh.de

Unterstützt durch: Die Techniker

Januar 2024

1.1. Neujahr

Mo	Di	Mi	Do	Fr	Sa	So	Mo	Di	Mi	Do	Fr	Sa	So	Mo	Di	Mi	Do	Fr	Sa	So	Mo	Di	Mi	Do	Fr	Sa	So	Mo	Di	Mi
1	2	3	4	5	6	7	8	9	10	11	12	13	14	15	16	17	18	19	20	21	22	23	24	25	26	27	28	29	30	31

Weihnachtsferien

Lean, Laura, Liza und Veronika (8 bis 10 Jahre), Jugendzentrum Laboe

Respekt! Fairness! Vielfalt!

www.antimobbingtag-sh.de

Anti-Mobbing-Tag am 2. Dezember

Plakatwettbewerb

Schirmherr Daniel Günther,
Ministerpräsident des Landes Schleswig-Holstein

Unterstützt durch: Die Techniker

Februar 2024

Do	Fr	Sa	So	Mo	Di	Mi	Do	Fr	Sa	So	Mo	Di	Mi	Do	Fr	Sa	So	Mo	Di	Mi	Do	Fr	Sa	So	Mo	Di	Mi	Do
1	2	3	4	5	6	7	8	9	10	11	12	13	14	15	16	17	18	19	20	21	22	23	24	25	26	27	28	29

Elisa und Emilia, Klasse 3b, Carl-Orff-Schule Bargteheide

Respekt! Fairness! Vielfalt!

Anti-Mobbing-Tag am 2. Dezember

Plakatwettbewerb

Schirmherr Daniel Günther,
Ministerpräsident des Landes Schleswig-Holstein

www.antimobbingtag-sh.de

Unterstützt durch: Die Techniker

März 2024

29.3. Karfreitag

Fr	Sa	So	Mo	Di	Mi	Do	Fr	Sa	So	Mo	Di	Mi	Do	Fr	Sa	So	Mo	Di	Mi	Do	Fr	Sa	So	Mo	Di	Mi	Do	Fr	Sa	So
1	2	3	4	5	6	7	8	9	10	11	12	13	14	15	16	17	18	19	20	21	22	23	24	25	26	27	28	29	30	31

Lia und Caroline, Klasse 3, Grundschule an der Schwale Neumünster

Respekt! Fairness! Vielfalt!

Anti-Mobbing-Tag am 2. Dezember

Plakatwettbewerb

Schirmherr Daniel Günther,
Ministerpräsident des Landes Schleswig-Holstein

www.antimobbingtag-sh.de

Unterstützt durch: Die Techniker

April 2024

1.4. Ostermontag

Mo	Di	Mi	Do	Fr	Sa	So	Mo	Di	Mi	Do	Fr	Sa	So	Mo	Di	Mi	Do	Fr	Sa	So	Mo	Di	Mi	Do	Fr	Sa	So	Mo	Di
1	2	3	4	5	6	7	8	9	10	11	12	13	14	15	16	17	18	19	20	21	22	23	24	25	26	27	28	29	30
	Osterferien																												

Tewe, Klasse 3, Grundschule Wanderup

Respekt! Fairness! Vielfalt!

Anti-Mobbing-Tag am 2. Dezember

Plakatwettbewerb

Schirmherr Daniel Günther,
Ministerpräsident des Landes Schleswig-Holstein

www.antimobbingtag-sh.de

Unterstützt durch: Die Techniker

Mai 2024

1.5. Tag der Arbeit 9.5. Christi Himmelfahrt 20.5. Pfingstmontag

Mi	Do	Fr	Sa	So	Mo	Di	Mi	Do	Fr	Sa	So	Mo	Di	Mi	Do	Fr	Sa	So	Mo	Di	Mi	Do	Fr	Sa	So	Mo	Di	Mi	Do	Fr
1	2	3	4	5	6	7	8	9	10	11	12	13	14	15	16	17	18	19	20	21	22	23	24	25	26	27	28	29	30	31

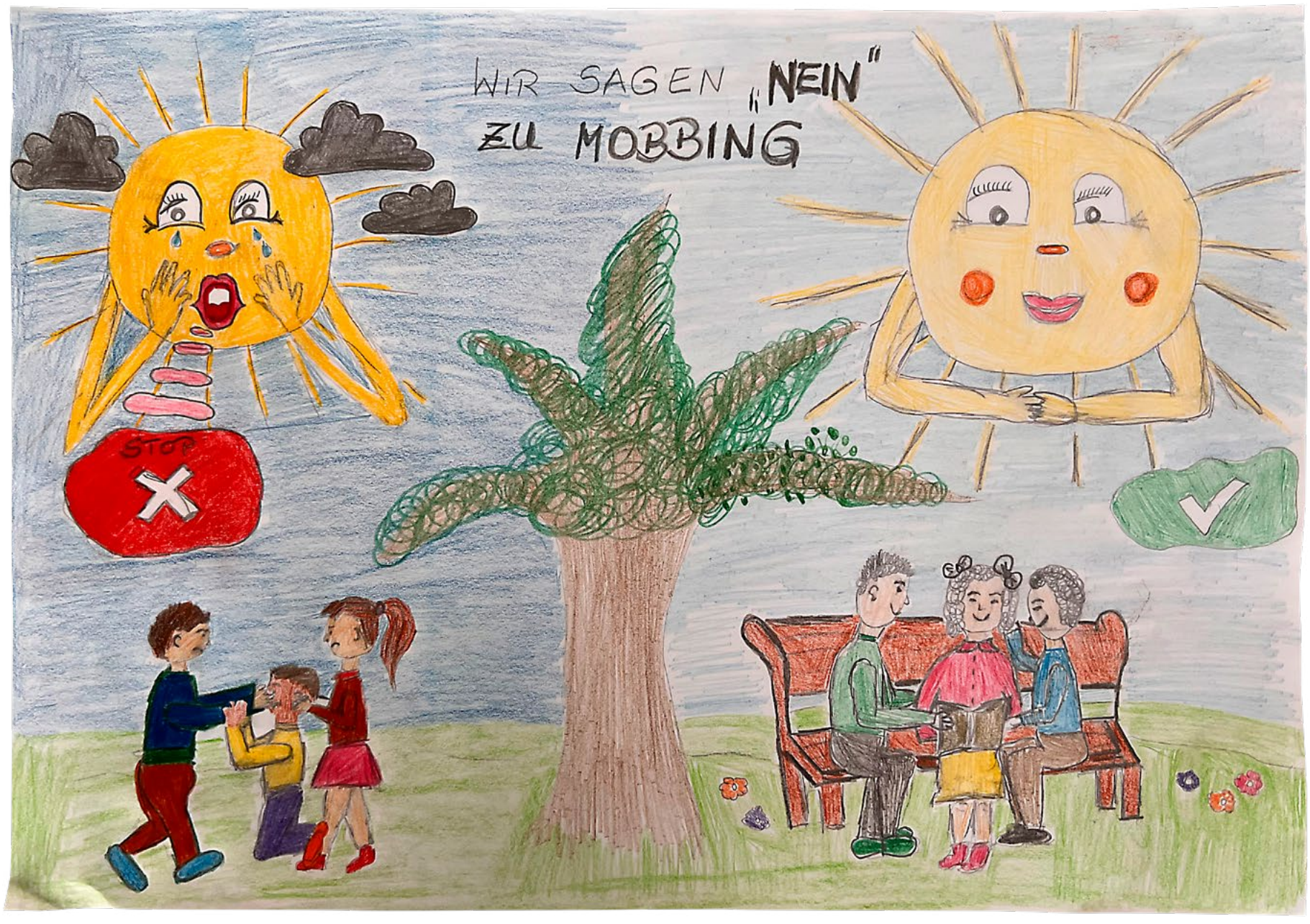

Lysann, Drachenklasse, Klasse 3 b, Schule am Masurenweg Bad Oldesloe

Respekt! Fairness! Vielfalt!

Anti-Mobbing-Tag am 2. Dezember

Plakatwettbewerb

Schirmherr Daniel Günther,
Ministerpräsident des Landes Schleswig-Holstein

www.antimobbingtag-sh.de

Unterstützt durch: Die Techniker

Juni 2024

Sa	So	Mo	Di	Mi	Do	Fr	Sa	So	Mo	Di	Mi	Do	Fr	Sa	So	Mo	Di	Mi	Do	Fr	Sa	So	Mo	Di	Mi	Do	Fr	Sa	So
1	2	3	4	5	6	7	8	9	10	11	12	13	14	15	16	17	18	19	20	21	22	23	24	25	26	27	28	29	30

Serafine, Jonna und Lotte, Klasse 3, Grundschule Wankendorf und Umgebung – Außenstelle Schipphorst

Respekt! Fairness! Vielfalt!

Anti-Mobbing-Tag am 2. Dezember

Plakatwettbewerb

Schirmherr Daniel Günther,
Ministerpräsident des Landes Schleswig-Holstein

www.antimobbingtag-sh.de

Unterstützt durch: Die Techniker

Juli 2024

Mo	Di	Mi	Do	Fr	Sa	So	Mo	Di	Mi	Do	Fr	Sa	So	Mo	Di	Mi	Do	Fr	Sa	So	Mo	Di	Mi	Do	Fr	Sa	So	Mo	Di	Mi
1	2	3	4	5	6	7	8	9	10	11	12	13	14	15	16	17	18	19	20	21	22	23	24	25	26	27	28	29	30	31
																					Sommerferien					Ende der Sommerferien am 31. August				